COPIA CARTACEA DI ORIGINALE DIGITALE - Prot. 0001126 del 20/01/2023 E
Riproduzione cartacea ai sensi del D.Lgs.82/2005 e successive modificazioni, di originale digitale.

COMUNE DI ANCONA

NUOVA ILLUMINAZIONE DEL FRONTE MARE DI ANCONA

STRATEGIA DI SVILUPPO URBANO SOSTENIBILE I.T.I. WATERFRONT DI ANCONA 3.0 - LOTTO PRESTAZIONALE AMBITO URBANO LP01

STAZIONE APPALTANTE
COMUNE DI ANCONA
Direzione Pianificazione Urbanistica, Edilizia Pubblica, Porto e Mobilità Urbana, Progetti Speciali, Ambiente e Green Economy
GRUPPO DI PROGETTAZIONE:
R.T.P. STUDIO SARDELLINI MARASCA ARCHITETTI
SOCIETÀ DI INGEGNERIA ASTRAPTO SRL
ING. GAETANO ROCCO
ING. DIEGO FRANZONI,
ARCH. VALENTINA PORCARELLI
GEOL. STEFANO GIULIANI
COORDINAMENTO DELLA SICUREZZA IN FASE DI PROGETTAZIONE:
ING. ANDREA MARASCA
DIRETTORE DEI LAVORI:
ING. NESTORE FINIZIO
COORDINAMENTO DELLA SICUREZZA IN FASE DI ESECUZIONE:
ING. FRANCESCA BORSINI
DITTA ESECUTRICE:
CO-GESI SRL
DITTE SUBAPPALTATRICI:
EDILBIANGI SRL
CENTROGEST SPA

PIANO DI SICUREZZA E COORDINAMENTO-FASE 17

11° AGGIORNAMENTO PSC	DICEMBRE 2022

TAVOLA 08 - LUNGOMARE VANVITELLI - posa pali Banchina Nazario Sauro

ITI WATERFRONT - LUNGOMARE VANVITELLI SCALA 1:500

Fase dal 25-01 al 03-02 : rimozione interferenze e prove di tenuta zona A e B (cantierizzazione I dal 25-01 al 02-02), fori per piastre di aggancio zona B (cantierizzazione II dal 30-01 al 03-02)

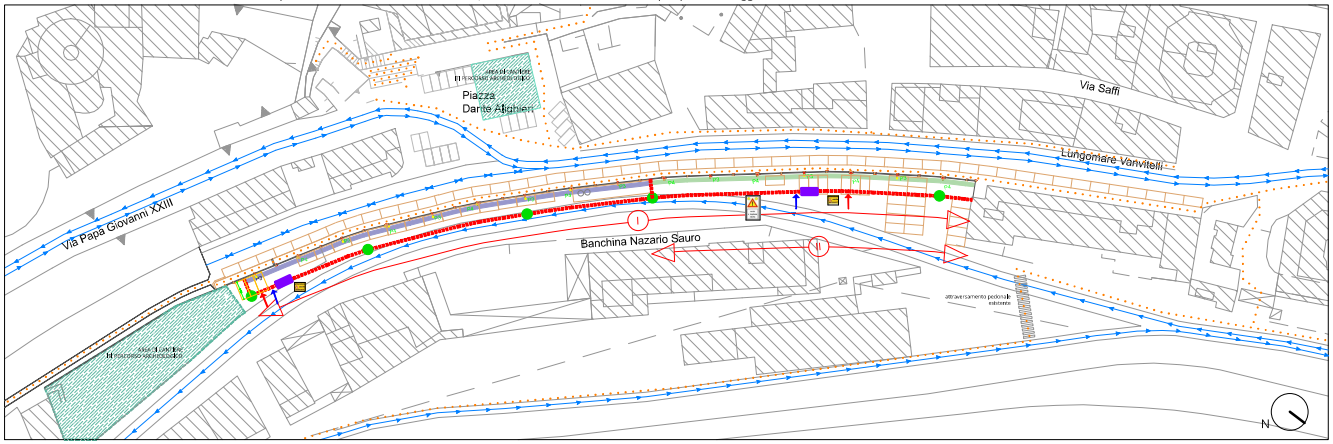

FASI DI LAVORAZIONE

LEGENDA

nuova linea elettrica interrata.
- scavo a sezione obbligata da effettuare a mano, compresa fresatura e tagli conglomerato bituminoso, cunetta 30 ml
- rinterri a mano,
- ripresa di asfalto

P4 - illuminazione su palo configurazione 4, su bracci portapali doppi:
- piastra 480x500 sp.25 mm
- tubulare 250x150 sp.10 mm
- tubi di alloggiamento per pali
- pozzi e viti di fissaggio

quantità 567,72 kg (vd. voce 341_CME)
- zincatura (vd. voce 342_CME)

P3 - illuminazione su palo configurazione 3, su bracci portapali singolo:
- piastra 280x240 sp.20 mm
- tubulare 140x80 sp.8 mm
- tubi di alloggiamento per pali
- pozzi e viti di fissaggio

quantità 1092,985 kg (vd. voce 341_CME)
- zincatura (vd. voce 342_CME)

1. Rimozione:
   rimozione della linea aerea esistente e delle applique esistenti
2. Interventi sulle linee aeree esistenti:
   spostamento delle linee elettriche esistenti al di sopra degli aggetti. Da eseguire da parte degli enti gestori della (rete E-Distribuzione, ..)
3. nuova linea pubblica illuminazione e nuovo apparecchio illuminante
4. Lavorazioni su muri esterni:
   esecuzione di tagli nel rivestimento in corrispondenza dell'installazione delle staffe per i pali
   - altezza di installazione ca. 4mt
   ancoraggio staffe con bracci a parete
   impermeabilizzazione
5. scavo a mano per nuova linea elettrica interrata parallela a un cavidotto esistente, da tracciare con E.Distribuzione prima di qualsiasi intervento
6. Rifacimenti e ripristini:
   riempimento scassi e esecuzione di cuci-scucì su muro in laterizio
   tinteggiatura del tratto di fronte all'Hotel "Palace"
   ripristini di asfalto e pavimentazione marciapiede
7. Installazione dei nuovi corpi illuminanti: pali, proiettori e bollard
8. Passaggio cavi

Fase dal 06-02 al 17-02 : fori per piastre di aggancio zona A (I prima cantierizzazione , II seconda cantierizzazione)

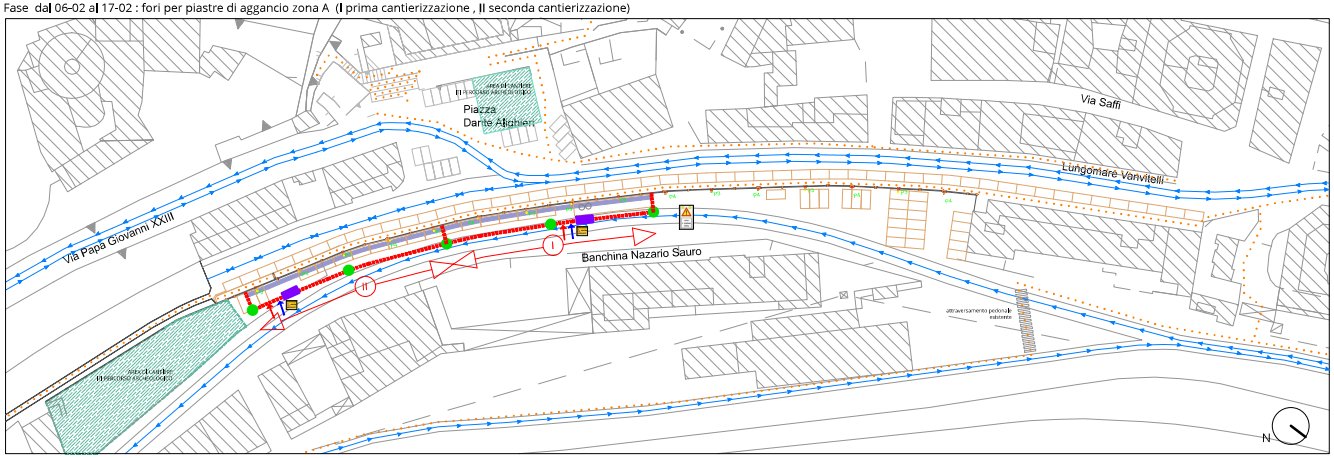

Scavo per nuova linea interrata su Lungomare Vanvitelli

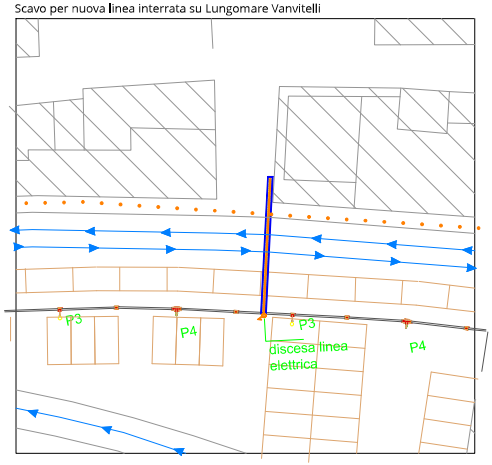

Fase dal 16-02 al 03-03 : posa pali zona A e B (I prima cantierizzazione , II seconda cantierizzazione) e nuova interrata su strada su Lungomare Vanvitelli

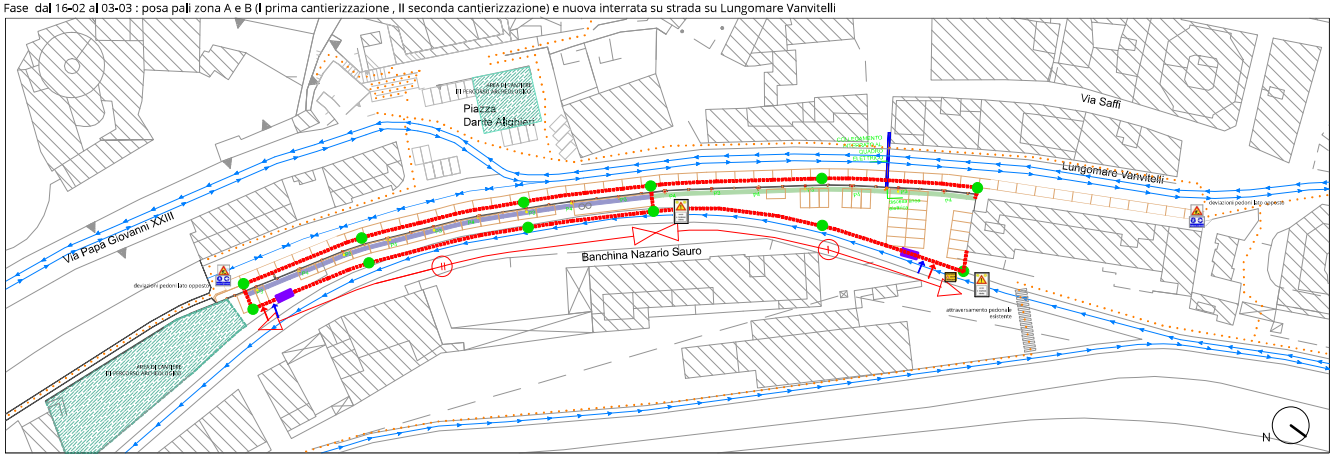

Sezione posa pali scala 1:100

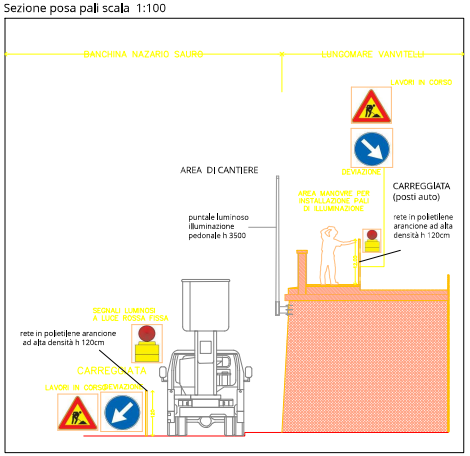

NOTE:
Per il fissaggio dei picchetti per la rete di cantiere in polietilene, valutare attentamente i sottoservizi con la tavola fornita dal CSP nel PSC e l'elaborato B-C.4.2.2_Relazione specialistica interferenze urbano_rev01 del progetto esecutivo

PRESCRIZIONI GENERALI PER IL CONTENIMENTO DA COVID-19
(VALIDE PER TUTTE LE FASI LAVORATIVE)

- È DIVIETO DI DIVIEVA DEMPIEGO DI PERSONE DURANTE MALESSERE PROTETTIVE
- È GARANTITO LAVORO NECESSARIO CON GLI OPERATORI MANTENENDO UNA DISTANZA DI ALMENO 1 METRO TRA GLI ADDETTI, NEL CASO NON POSSA ESSERE RISPETTATA, DEVE ESSERE FORNITO DI PROTEZIONI INDIVIDUALI (MASCHERE, GUANTI, OCCHIALI) E RIDURRE IL TEMPO DI ESPOSIZIONE ALLA MANSIONE
- È DEL LAVORATORE L'ACCESSO ALLA SUA AZIENDA, CON PRESENZA DI SINTOMI RIPORTATI DA COMPATIBILI CON IL COVID, DOVRÀ RIMANERE A CASA, CONTATTARE IL MEDICO CURANTE E/O ATTENERSI ALLE DISPOSIZIONI DELLE AUTORITÀ SANITARIE LOCALI
- PRIMA DI ENTRARE IN UN'AZIENDA DOVRÀ ESSERE SOTTOPOSTO A TERMOSCANNER PER LA RILEVAZIONE DELLA TEMPERATURA "PRIMA DI COMPIERE OGNI ATTIVITÀ"

NUMERI DI EMERGENZA	
POLIZIA DI STATO	113
CARABINIERI	112
VIGILI DEL FUOCO	115
GUARDIA DI FINANZA	117
AMBULANZA	118
ALTRE EMERGENZE	112
Sala Operativa	071 2221 1
	1800 800 800
Sala Operativa	071 28981
NUMERI EMERGENZA COVID-19	
Ministero della Salute	1500
Emergenza sanitaria	112
Numero verde regionale	800 936 677

NOTE:
Per una corretta comprensione gli elaborati devono essere stampati a colori.
L'accesso all'area di cantiere e' consentito solo a personale autorizzato

N.B.:Qualsiasi intervento di scavo deve essere preceduto da sopralluoghi concertati con gli enti che gestiscono i sottoservizi e dovranno effettuarsi per rilevare le condotte esistenti al fine di evidenziare eventuali interferenze. In tal caso le risoluzioni verranno condivise con gli enti stessi, i progettisti e la DL, nel rispetto delle normative UNI previste per ciascuna tipologia di utenza.

DURANTE TUTTE LE LAVORAZIONI IL WC CHIMICO E LA BARACCA DI CANTIERE RIMARRANNO COLLOCATI NELL'AREA DI DEPOSITO SOTTO PORTA PIA (vedere TAVOLA 01)

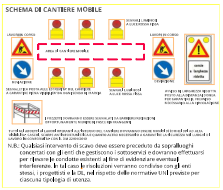

ALLESTIMENTO CANTIERE E VIABILITA'

- RECINZIONE AREA DI CANTIERE (rete in polietilene arancione h=1.20m)
- ACCESSO CARRABILE ALL'AREA DI CANTIERE
- INGRESSO CANTIERE
- AREA DEL CANTIERE ITI PERCORSO ARCHEOLOGICO
- ZONA A: LAVORAZIONI SU MURO CONTENIMENTO (MATTONI PIENI)
- VIABILITA' PEDONALE
- VIABILITA' CARRABILE
- SEGNALETICA RIFRANGENTE E LAMPEGGIANTE
- CARTELLONISTICA DI CANTIERE
- ZONA B: LAVORAZIONI SU MAGAZZINI (STRUTTURA C.A.)